

Haapsalu, 26.05.17

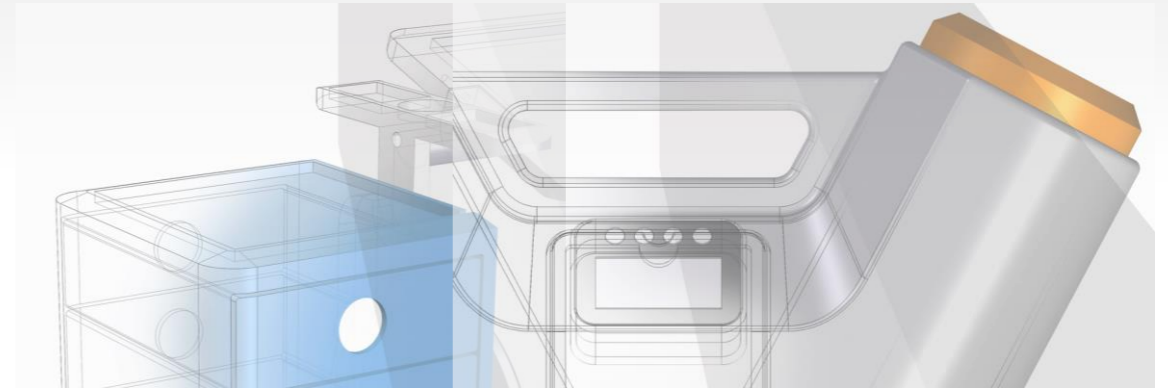

Tervisedenduse ja Rehabilitatsiooni Kompetentsikeskus

Invent
Research
Design
Develop
Promote

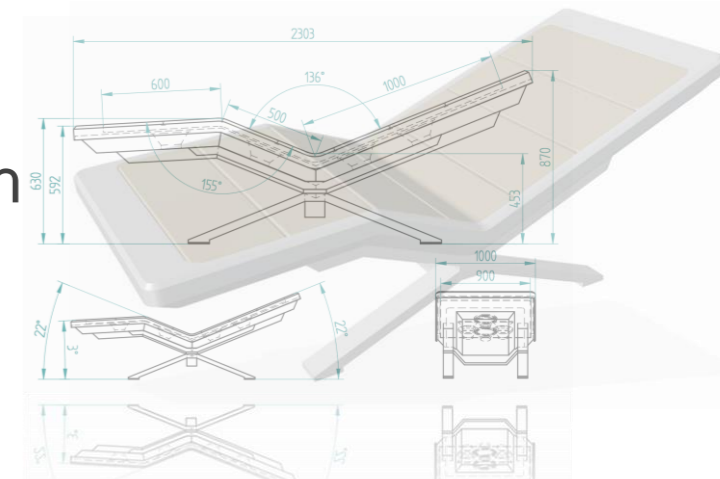

***Eva Makienko
Talis Vare***



Organisatsioon - FAKTID

- Tallinna Ülikooli Haapsalu kolledži allüksus
- Rajatud **2012**
- 15 partnerit (hetkel **8 partnerit**) – avalik- ja erasektor
 - Tallinna Ülikool
 - Haapsalu linn
 - Haapsalu Neuroloogiline Rehabilitatsioonikeskus
 - Teised tervisevaldkonna ettevõtjad ja organisatsioonid sh spaad
- Rahastatud **EU** ja **partnerite** poolt

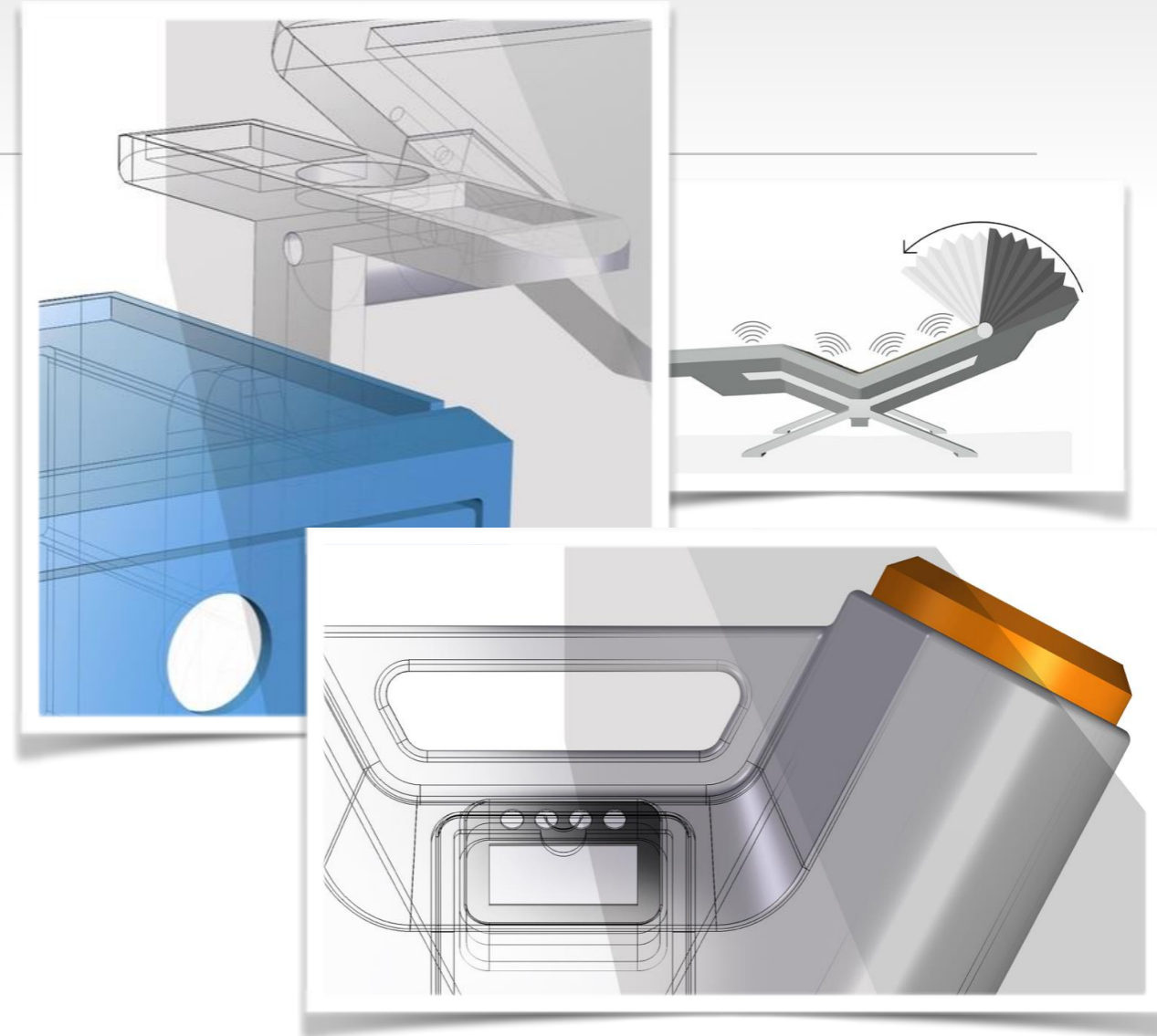



KOMPETENTSivaldkonnad

Taastusravi: uuringud, spetsiifised protseduurid ja seadmed, uus metoodika, abivahendid

Mudaravi: mõju-uuringud, seadmed, uued meetodid, kosmeetilised jm loodusravi tooted

Tervisedendus: uuringud, uued käitumisjuhised, üldise teadlikkuse kasvatamine

Disain: nn rätsepalahendused uutele toodetele, spetsiifilised seadmed

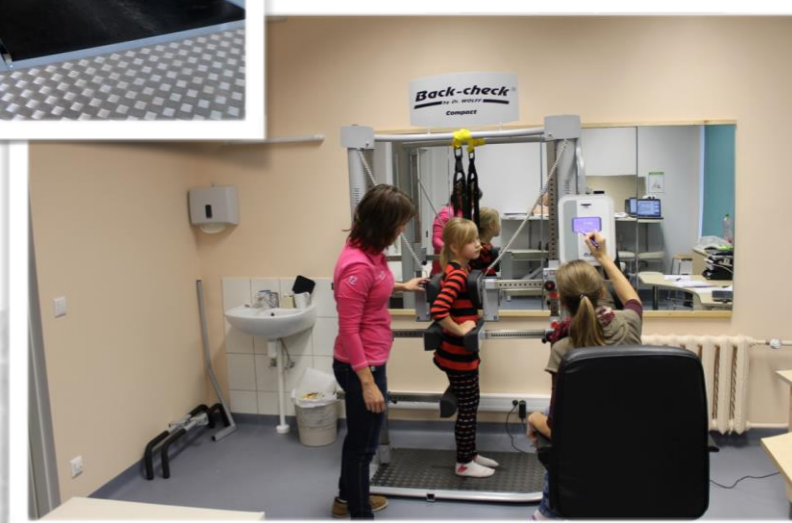



Personal

perioodil 2012-15

ligikaudu 25 töötajat

seisuga 26.05.17 – 17 töötajat

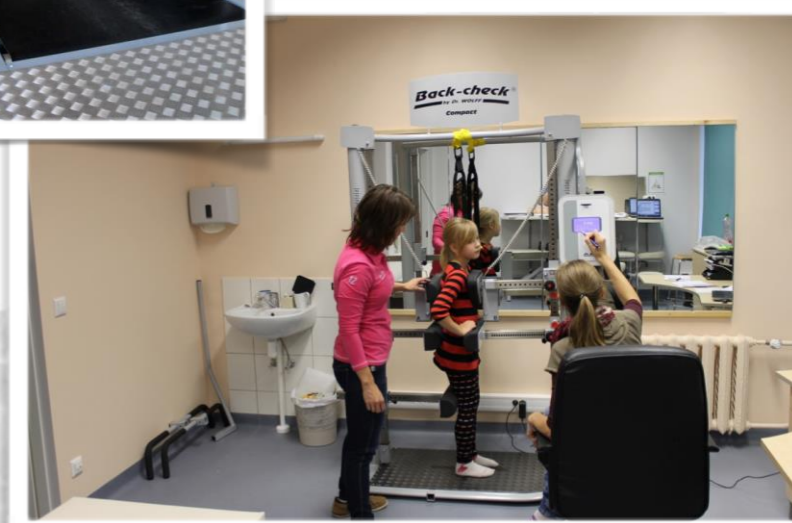



Eelarve

2012-15

- Kogueelarve 3,77 milj EUR
- sh toetus 3,2 milj EUR
- sh omafinantseering 0,57 milj EUR

2016-19

- ❖ Kogueelarve 823 500 EUR
- ❖ sh toetus 700 000 EUR
- ❖ sh omafinantseering 123 500 EUR
- ❖ Prognoositav omatulu 312 200 EUR

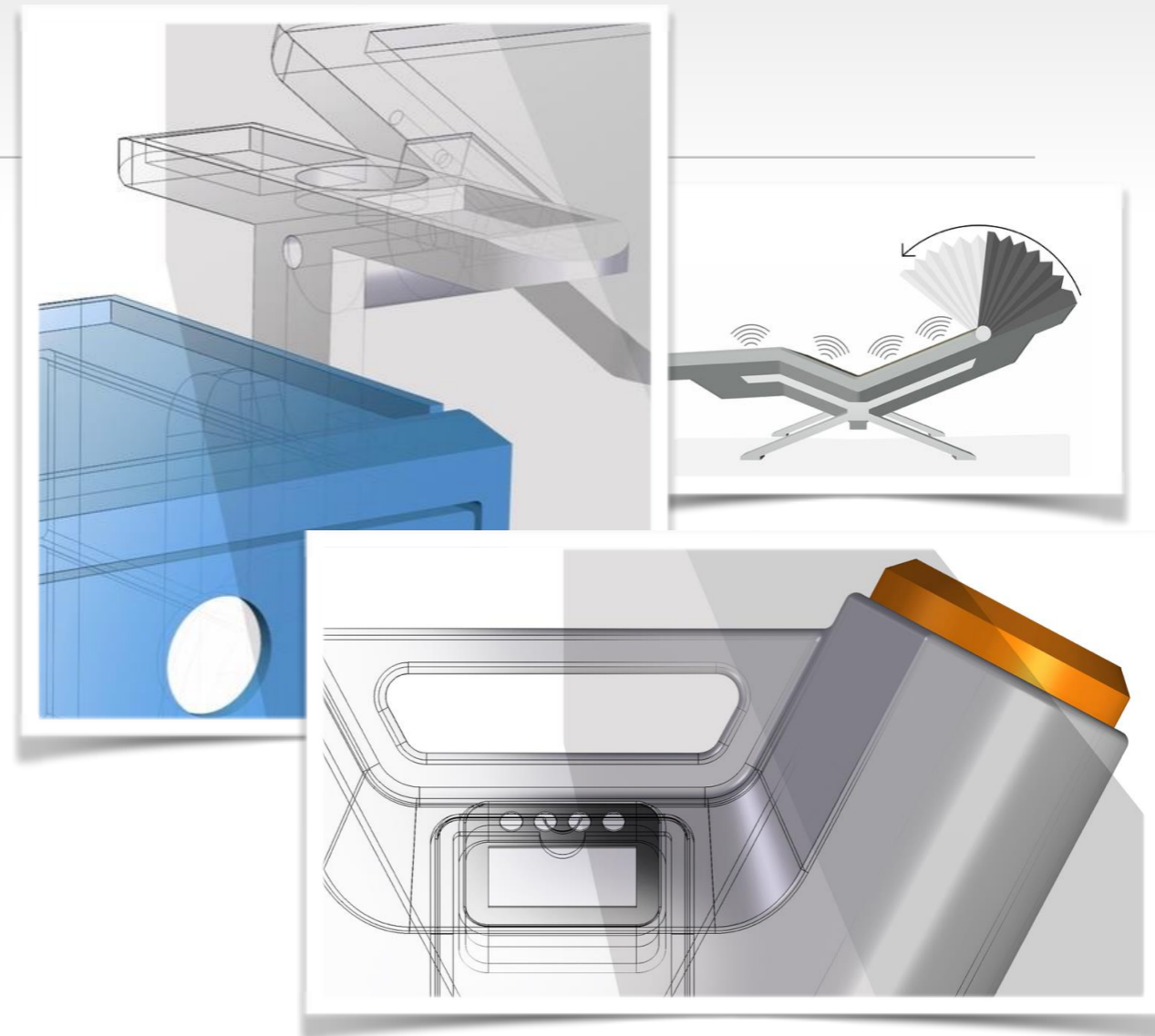



Tulemusnäitajad 2012-15

- 15 uuringut
- 35 konverentsi-koolitust-seminari
- 18 konverentsil osaletud
- 14 teaduspublikatsiooni
- 2 trükist (TERE KK toimetised)
- 3 ühe minuti loengut
- 2 patenti, 1 tööstusdisainilahendus
- Üle 40 000 € maksutulu Haapsalule
- Üle 0,4 M € eest ostetud teenuseid Lääne mk ettevõtetelt

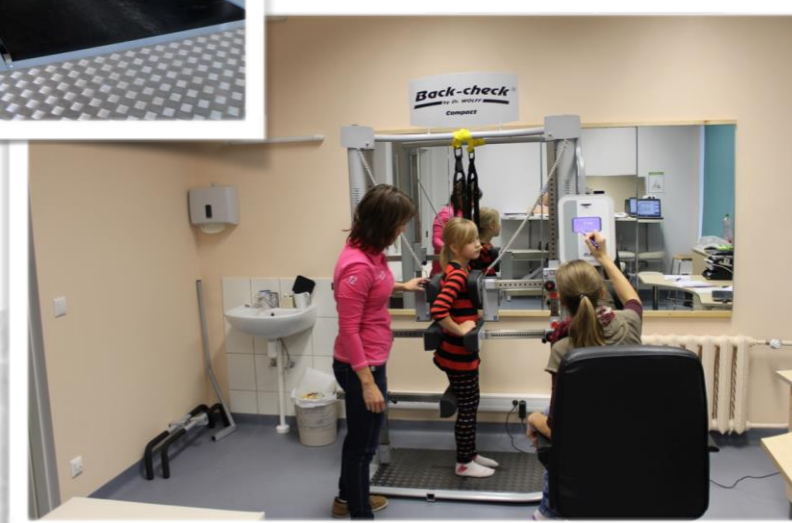



Tootearendus

- Vibroakustiline seadeldis
- Muda kuivatamine, pakendamine
- Mudakreemid
- Mudamähised, -kindad, -sokid
- Muda-turba segud, min veega segud
- Mudamassaaž
- Muda käte- ja jalavannid
- Erimööbel
- Abi- ja teraapiavahendid
- etc

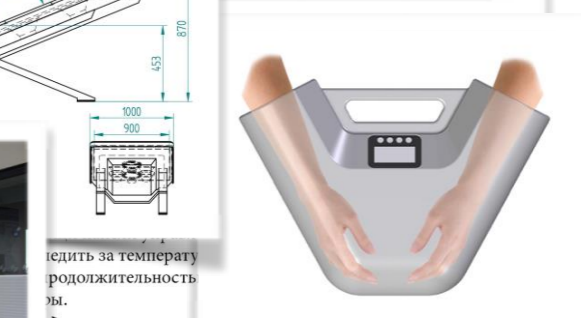
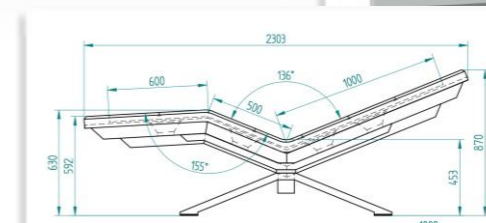

Контроль за температурой
продолжительность
работы.

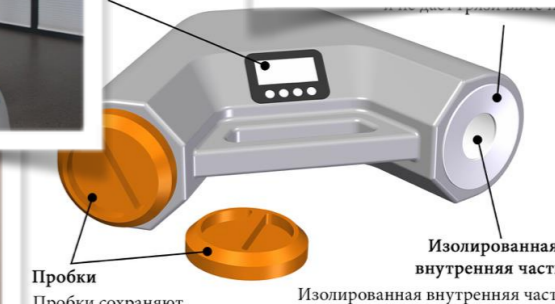

Пробки
Пробки сохраняют

Изолированная
внутренняя часть
Изолированная внутренняя часть



Käte mudateraapia seade

- ❖ testitud 3 spaas

- ❖ osalenud IDSA

tervisetoodete disaini

konkursil USA-s

- ❖ patent



Muude mudatoodete arendustöö

- ❖ Mudaekstraktist massaažikreem
- ❖ Desintegraatoriga peenestatud mudast tooted (nii kuiv- kui märgsegud)
- ❖ [Mudamassaaž](#)



Patsiendikapp



VAT seade (vibroakustiline tool)

OÜ SMARTdo tootena 2016



Tööstusdisainilahendusena



Täna tähelepanu eest!

Eva Makienko,
TERE KK direktor.
Ravimuda valdkonna juht

Talis Vare
TERE KK projektijuht

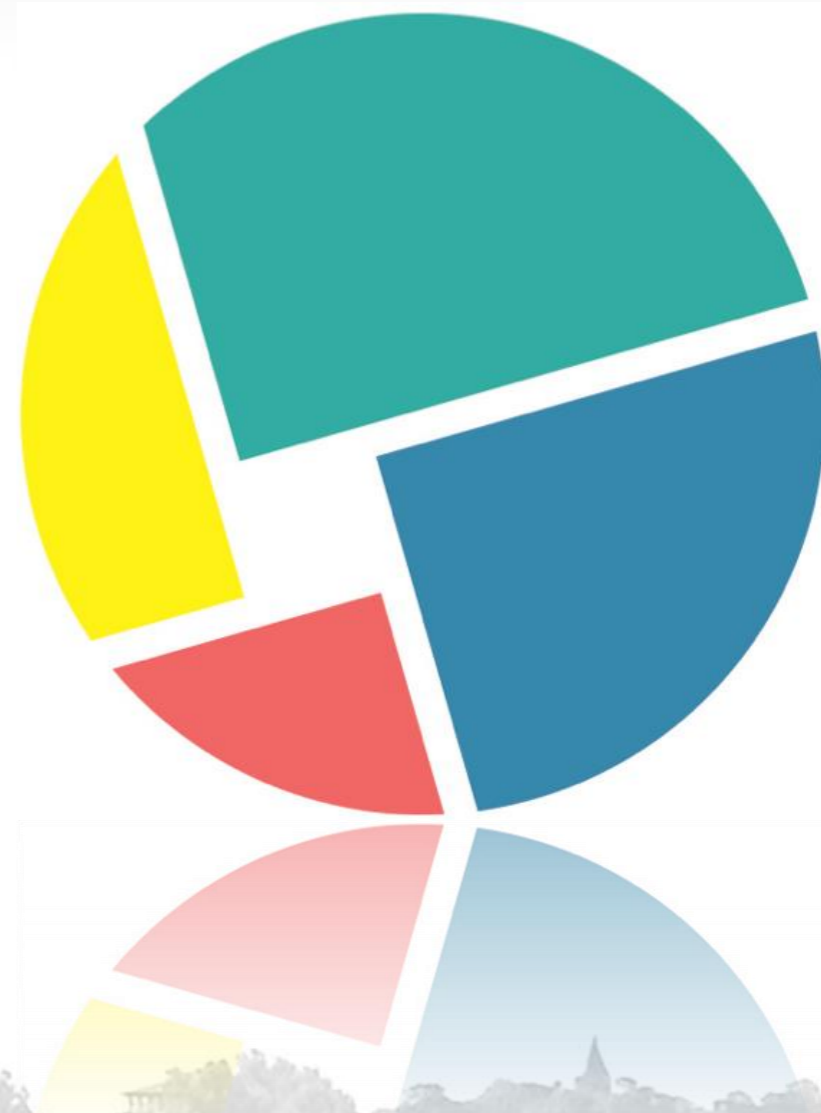

Kontakt:
Talis Vare, TERE KK projektijuht
talis.vare@hk.tlu.ee
+372 518 4530

